

15/04/2021



Tavolo di Lavoro Ricerca Medica ed Etica

Sofia Baggini
Servizio Ricerca e
Terza Missione
UNIVERSITA' DI PAVIA

Tavolo Codau Ricerca Medica ed Etica: Ordine del Giorno

- Breve presentazione di tutti partecipanti;
- Proposta e condivisione finalità del Tavolo di lavoro
- Proposta di struttura organizzativa del Tavolo di lavoro
- Analisi obiettivi 2021;
- Analisi obiettivi 2022;
- Timeline attività GdL;
- Conclusioni.

Composizione e suddivisione territoriale del tavolo

Partecipanti al Tavolo

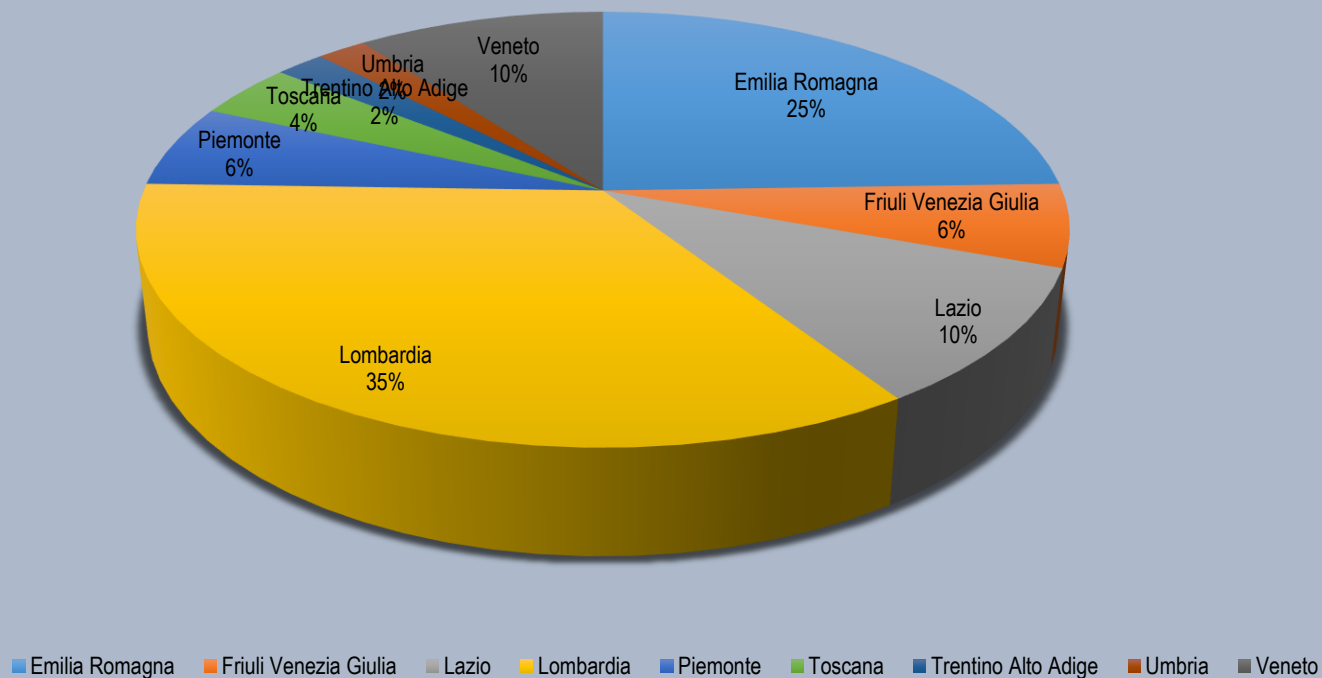

Istituzioni Coinvolte

50 partecipanti

22 Università + IUSS

3 I.R.C.C.S.

1

Principali competenze

Research administration
Project Management
Technology Transfer
Data Protection Ethical Committee
Clinical Innovation
Ethics and Integrity of Research

Finalità e Attività Previste

Principale scopo del tavolo:

«Rafforzare le sinergie tra il mondo accademico e gli IRCCS cercando di sfruttare e mettere in rete le competenze specifiche dei diversi Enti, in termini di supporto alla ricerca, affrontando ed approfondendo anche le questioni legate all'etica della ricerca»

Obiettivi 2021 e 2022

1. Interazione diretta con i principali stakeholder: IRCCS, Ministero della Salute, Regioni etc.

Obiettivi 2021:

- mappatura attività/struttura organizzativa dei soggetti partecipanti al tavolo (Atenei , IRCCS)*
- mappatura delle relazioni con i principali stakeholder*

2. Best Practices e check list ricerca medica ed all'etica.

Obiettivi 2022

Documento di buone pratiche e check list che tratterà gli argomenti oggetto del tavolo .

Struttura organizzativa del tavolo

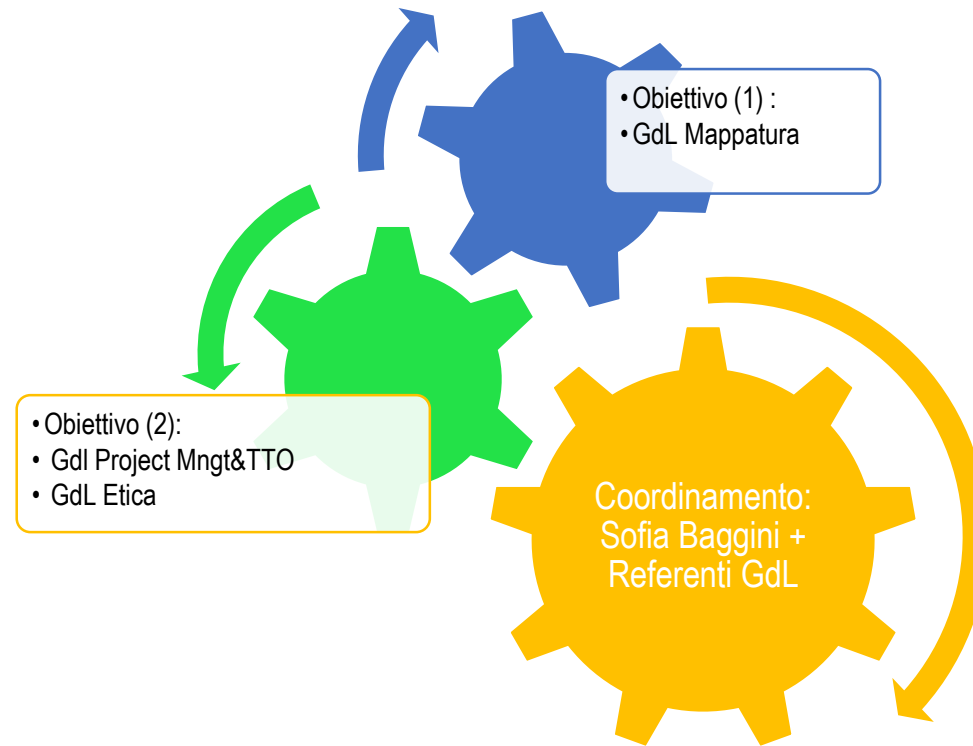

***Mappatura attività/ struttura organizzativa dei soggetti partecipanti al tavolo (Atenei , IRCCS),
interazione con i principali stakeholder***

Al fine di poter sfruttare ed incentivare le sinergie tra Università e tra Università e IRCCS, risulta sin da subito basilare avere un quadro preciso dello «stato dell'arte» in particolare è opportuno avere una precisa mappatura dei seguenti aspetti:

- Competenze specifiche presenti in ciascun Ente in termini di supporto alla Ricerca e TTO in ambito Medico compresi gli aspetti legati all'Etica;
- Se vi siano modelli organizzativi *ad hoc* per le tematiche trattate ;
- Mappare un quadro chiaro delle sinergie già esistenti tra Università e IRCCS, in ragione anche delle differenti specificità territoriali;
- Descrizione delle principali interazioni con gli stakeholder

Per effettuare l'analisi dello «stato dell'arte» la proposta è di elaborare un questionario, definito all'interno del tavolo, ma la cui compilazione verrà poi allargata anche al di fuori di esso, al fine di favorire una mappatura il più possibile veritiera.

Facilitatore/referente GdL obiettivo 1: da definire 1 o 2 persone .

Timeline obiettivo 2021: mappatura competenze

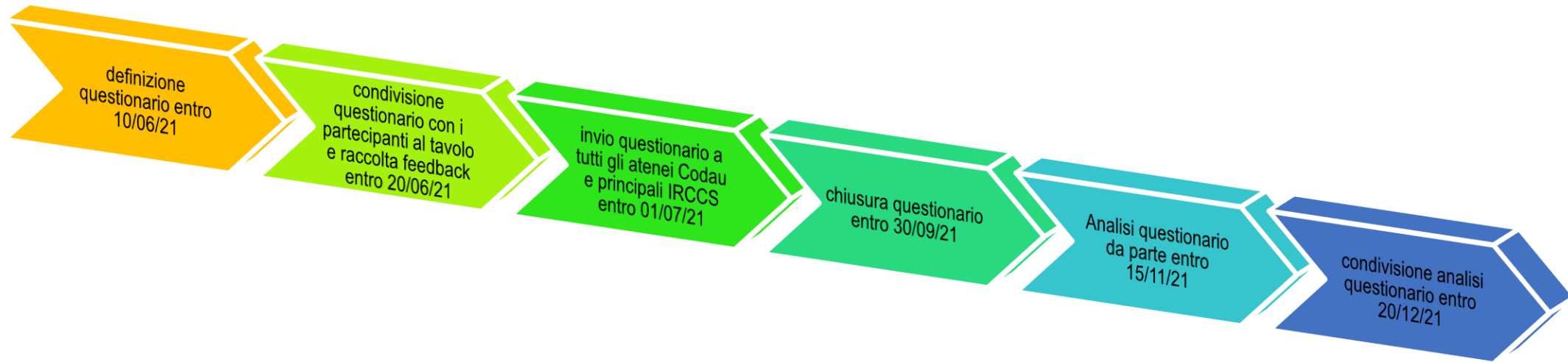

Obiettivo (2) 2022: *Best Practices e check list ricerca medica ed all'etica.*

Il secondo obiettivo del tavolo, previsto per il 2022 riguarda l'elaborazione di un documento relativo alle **Best Practices e check list ricerca medica ed etica.**

Questo secondo obiettivo è **strettamente legato al primo**, in quanto andrà ad approfondire le tematiche prioritarie emerse dal questionario.

Vista la complessità dei temi trattati la proposta è di suddividerci, per l'obiettivo 2022, in due GdL in ragione delle esperienze e skills dei partecipanti. Le tematiche sotto elencate sono indicative e verranno integrate , sulla base dei risultati del questionario e con eventuali ulteriori proposte dei partecipanti al tavolo

GdL (2) Project Management & TTO

- ✓ Strategie di project management in ambito biomedico;
- ✓ Analisi degli aspetti di *joint ownership* sui brevetti e più in generale sul *technologies transfer aspects* tra Università ed IRCCS

GdL (3) Etica

- ✓ Confronto tra competenze dei comitati etici e commissioni di ateneo per l'etica della ricerca
- ✓ Definizione degli adempimenti e richieste degli Ethics Officer CE in fase di presentazione (grant preparation dei progetti Horizon 2020 e Horizon Europe)

Timeline attività GdL (1), (2), (3)

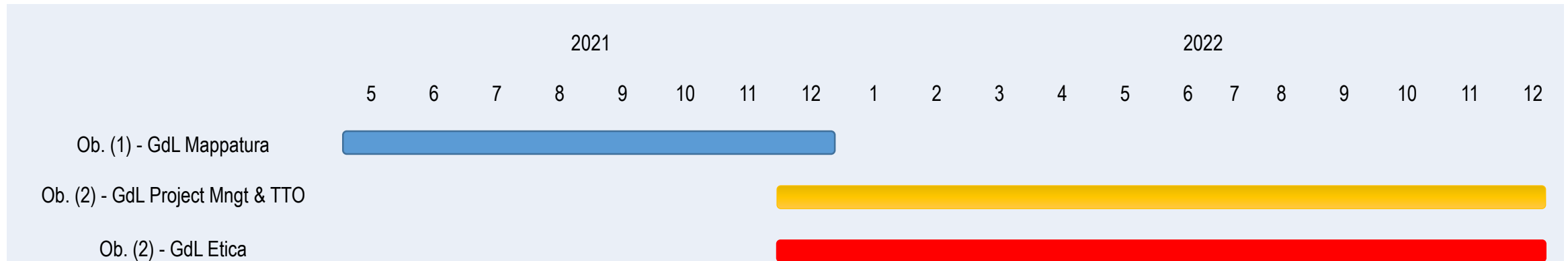

Output Finale tavolo

L'output finale del tavolo potrà quindi essere un documento di sintesi che riassume

- (a) Nella prima parte l'analisi qualitativa e quantitativa dei risultati del questionario GdL (1);
- (b) Nella seconda parte verranno approfondite le tematiche trattate nel GdL (2) e GdL (3)

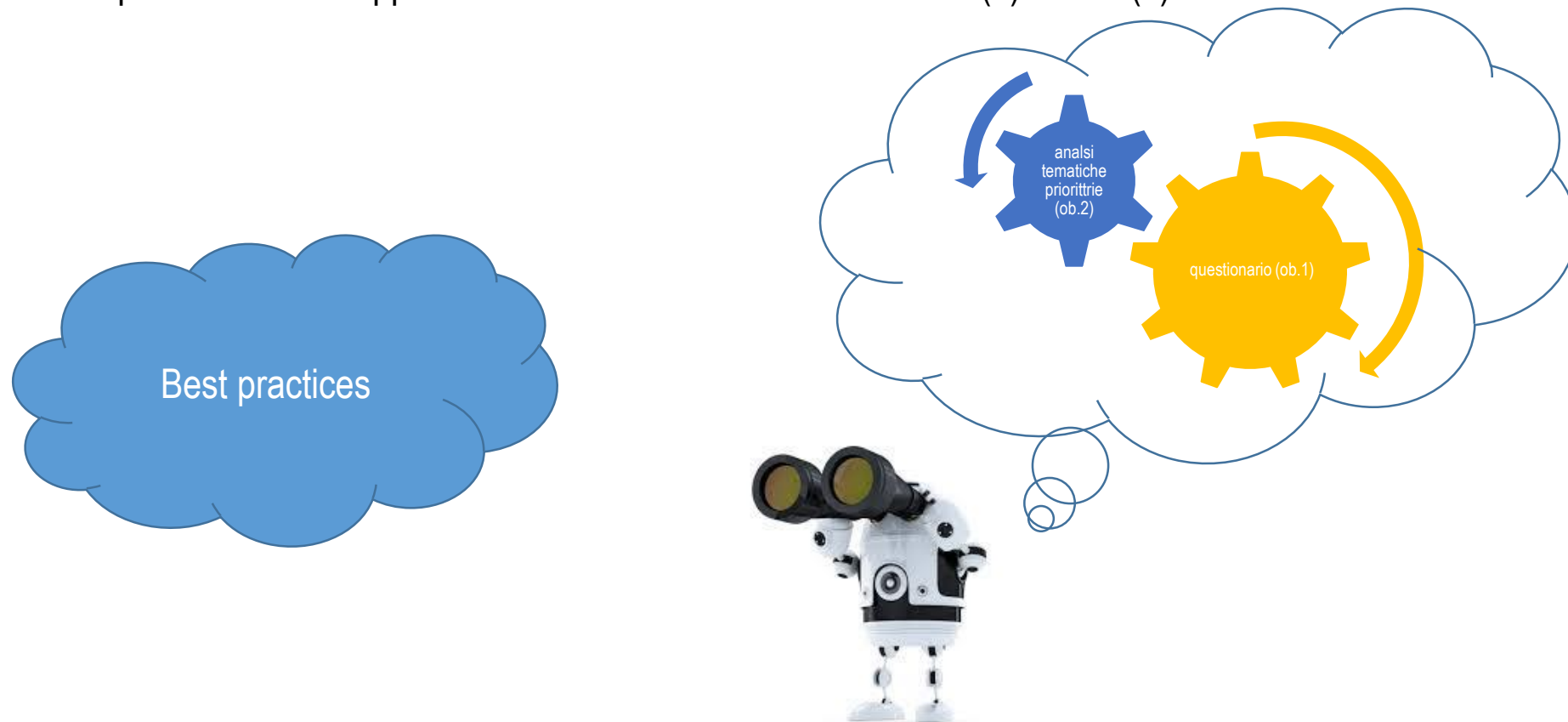

13/05/2021



Tavolo di Lavoro Ricerca Medica ed Etica

Sofia Baggini
Servizio Ricerca e
Terza Missione
UNIVERSITA' DI PAVIA

***Mappatura attività/ struttura organizzativa dei soggetti partecipanti al tavolo (Atenei , IRCCS),
interazione con i principali stakeholder***

Al fine di poter sfruttare ed incentivare le sinergie tra Università e tra Università e IRCCS, risulta sin da subito basilare avere un quadro preciso dello «stato dell'arte» in particolare è opportuno avere una precisa mappatura dei seguenti aspetti:

- Competenze specifiche presenti in ciascun Ente in termini di supporto alla Ricerca e TTO in ambito Medico compresi gli aspetti legati all'Etica;
- Se vi siano modelli organizzativi *ad hoc* per le tematiche trattate ;
- Mappare un quadro chiaro delle sinergie già esistenti tra Università e IRCCS, in ragione anche delle differenti specificità territoriali;
- Descrizione delle principali interazioni con gli stakeholder

Per effettuare l'analisi dello «stato dell'arte» la proposta è di elaborare un questionario, definito all'interno del tavolo, ma la cui compilazione verrà poi allargata anche al di fuori di esso, al fine di favorire una mappatura il più possibile veritiera.

Facilitatore/referente GdL obiettivo 1: Dott.ssa Nila Colledani (UniUd), Dott. Moreno Curti (I.R.C.C.S. San Matteo)

Info Generali

- Tipologia ente
- Referenti
- etc

Info organizzative

- Tipologia organizzativa (Grant office, A.O., U.O Comitati etici etc)
- N. Addetti
- Budget struttura
- Etc

Mappature competenze sinergie ecc.

- Interazione con gli Stakeholders (differenziati tra Università e IRCCS): convenzioni in essere, progetti in collaborazioni etc
- Mappatura competenze in ambito di project management: es. se vi sono figure dedicate a queste attività di supporto, eventuali procedure di supporto definiti ad hoc per la ricerca in ambito medico etc.
- Produzione scientifica e TTO: es. se vi sono figure dedicate a queste attività di supporto, se vi sono policy di gestione e co-gestione dei diritti di proprietà intellettuale, se vi sono policy sulla produzione scientifica
- Mappatura delle competenze e policy in ambito Etico (es. esistenza di comitati, adozioni di policy etc)

08/07/2021



Tavolo di Lavoro Ricerca Medica ed Etica

Sofia Baggini
Servizio Ricerca e
Terza Missione
UNIVERSITA' DI

***Mappatura attività/ struttura organizzativa dei soggetti partecipanti al tavolo (Atenei , IRCCS),
interazione con i principali stakeholder***

Al fine di poter sfruttare ed incentivare le sinergie tra Università e tra Università e IRCCS, risulta sin da subito basilare avere un quadro preciso dello «stato dell'arte» in particolare è opportuno avere una precisa mappatura dei seguenti aspetti:

- Competenze specifiche presenti in ciascun Ente in termini di supporto alla Ricerca e TTO in ambito Medico compresi gli aspetti legati all'Etica;
- Se vi siano modelli organizzativi *ad hoc* per le tematiche trattate ;
- Mappare un quadro chiaro delle sinergie già esistenti tra Università e IRCCS, in ragione anche delle differenti specificità territoriali;
- Descrizione delle principali interazioni con gli stakeholder

Per effettuare l'analisi dello «stato dell'arte» la proposta è di elaborare un questionario, definito all'interno del tavolo, ma la cui compilazione verrà poi allargata anche al di fuori di esso, al fine di favorire una mappatura il più possibile veritiera.

Facilitatore/referente GdL obiettivo 1: Dott.ssa Nila Colledani (UniUd), Dott. Moreno Curti (I.R.C.C.S. San Matteo)

Timeline aggiornata obiettivo (1) 2021: mappatura competenze

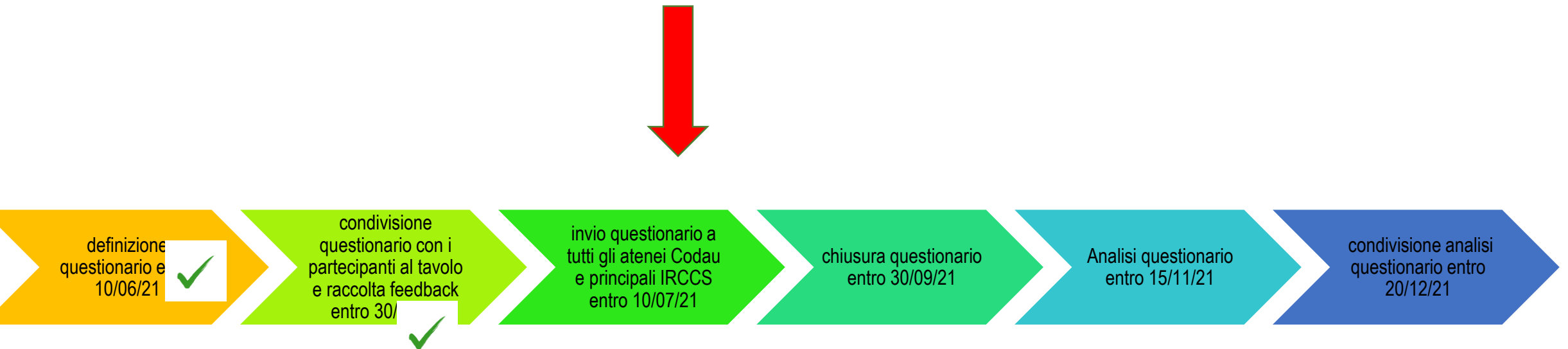

Il questionario è suddiviso in diverse sezioni, ciascuna delle quali mira ad approfondire un determinato aspetto del processo di mappatura:

Sezione A – Struttura organizzativa

Sezione B – Interazione con stakeholder (per tutti i tipi di enti coinvolti)

Sezione C – Osservazioni e Sperimentazioni cliniche (profit e no-profit)

Sezione D – Utilizzo dati clinici e campioni biologici

Sezione E – Valutazione aspetti etici

Sezione F – Trasferimento tecnologico

Sezione G – Personale



Obiettivo (1) 2021: Risultati Attesi

Entro 30/09/2021 ▯ compilazione del questionario da tutti gli enti parte del tavolo

Entro 15/11/2021 ▯ analisi dei risultati del questionario da parte dei referenti e del responsabile del tavolo

Entro 20/12/2021 ▯ stesura di un *report* contenente le principali risultanze dell'esercizio di mappatura

- Mappatura della struttura amministrativa dei soggetti partecipanti al tavolo (Atenei, IRCCS), con dovuto riguardo all'eterogeneità delle tipologie
- Individuazione dei principali stakeholder di riferimento e delle più significative ed efficaci modalità di interazione
- Raccolta dati sulle specifiche competenze presenti nelle diverse tipologie di enti coinvolti in termini di supporto alla ricerca, trasferimento tecnologico, etica e integrità della ricerca
- Identificazione *best practices* e modelli organizzativi specifici in riferimento alle tematiche trattate dal tavolo
- Accresciuta attenzione alle specificità territoriali
- Ricerca di una omogeneità (anche terminologica) in materia di struttura, organizzazione e competenze dei comitati etici non clinici

Grazie per l'attenzione!
Sofia Baggini
Università degli Studi di Pavia
Responsabile Servizio Ricerca e Terza Missione
Mail: sofia.baggini@unipv.it
Tel. 0382/984227